# Ils ont donné leur nom à votre rue, mais qui sont-ils ?

Leur patronyme fait partie du quotidien des Toulonnais, pourtant, leur vie reste méconnue. Les Amis du Vieux Toulon ont décidé de leur consacrer une exposition, visible cours Lafayette

**Plusieurs mois de recherche ont été nécessaires aux bénévoles pour monter un événement consacré aux rues du centre-ville de Toulon. « *Nous avons délibérément choisi des noms peu connus,* explique Jean-Michel Delcourte, commissaire de l'exposition. *L'idée, c'était de donner des informations, des anecdotes sur la vie des personnes correspondantes aux plaques des rues.* » Ils sont politiques, peintres, sculpteurs ou encore poètes, apprenez à mieux les connaître.**

**AMANDINE ROUSSEL**
**amroussel@nicematin.fr**

Exposition ouverte du lundi au samedi de 14 h à 18 h. Jusqu'au 31 décembre. Annexe du Musée d'histoire de Toulon et sa région, 91, cours Lafayette. Rens. 04.94.62.11.07.

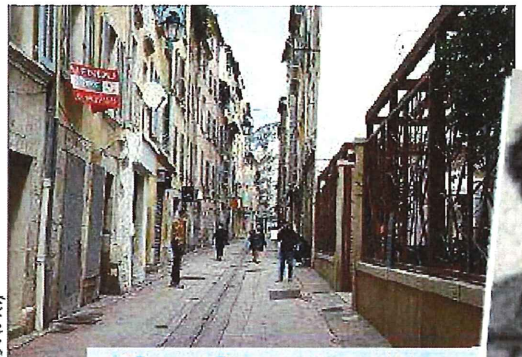

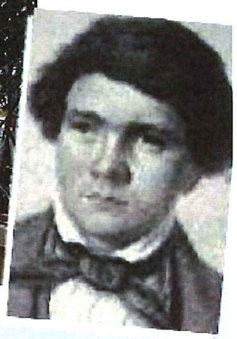

(Photos A. R.)

## Charles Poncy

Manier aussi bien la truelle que la plume, ça mérite bien une rue à son nom ! Charles Poncy, maçon, s'est découvert un goût et surtout un talent pour les alexandrins en lisant *Athalie* de Racine. Son talent de poète a notamment été remarqué par George Sand avec laquelle il entretiendra une longue correspondance. Il vécut jusqu'à sa mort en 1891, dans une petite rue qui descend de l'Opéra. Rue qui porte aujourd'hui son nom.

## Chevalier Paul

« *On le sait peu, mais figurez-vous que le Chevalier Paul a reçu Louis XIV en personne lors de son passage à Toulon en 1660. Il l'a accueilli, avec sa cour, dans son petit palais, la Cassine du Chevalier Paul, qui se situait dans l'actuel quartier du Pont du Las.* » Jean-Paul de Saumeur de son vrai nom a obtenu son titre de Chevalier pour s'être illustré lors de la guerre franco-espagnole (1635-1659).

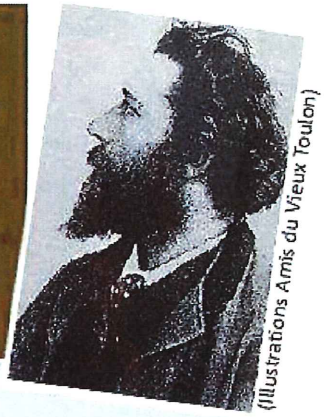

(Illustrations Amis du Vieux Toulon)

## Jean Aicard

*« Ce qui est amusant dans cette rue qui relie la place Paul Comte à la rue des Boucheries, c'est qu'elle se rapporte en réalité à deux personnes. À Jean Aicard, le célèbre poète provençal mais aussi à son père qui portait le même prénom »*, raconte Jean-Michel Delcourte. Jean « senior » était aussi un homme de lettres, mais sa notoriété a été totalement éclipsée par celle de son fils, président de la Société des gens de lettres, membre de l'Académie française et maire de Solliès-Ville.

## Pierre Letuaire

Né à Toulon en 1798, Pierre Letuaire est un dessinateur et un caricaturiste renommé. Il a peint de nombreuses toiles et est également connu comme correspondant de presse pour le magazine *L'Illustration*. Il a reçu la Légion d'honneur des mains de Napoléon III pour avoir lancé des cours de dessins industriels gratuits à destination des maçons, charpentiers... *« Le musée d'histoire de Toulon et sa région possède le plus gros fonds Letuaire à l'heure actuelle »*, précise Jean-Michel Delcourte.

## Noël Blache

Un surdoué de la politique, c'est comme cela qu'on qualifie encore aujourd'hui Xavier Noël Blache. C'est à 28 ans, en 1870, qu'il accède au fauteuil de maire. Fonction qu'il n'occupe que pendant... un mois ! Et pour cause, il est nommé par Gambetta, administrateur des Alpes-Maritimes. Plus tard, il deviendra président du conseil général du Var, puis effectuera deux mandats de maire de Besse-sur-Issole. Il meurt en 1920.

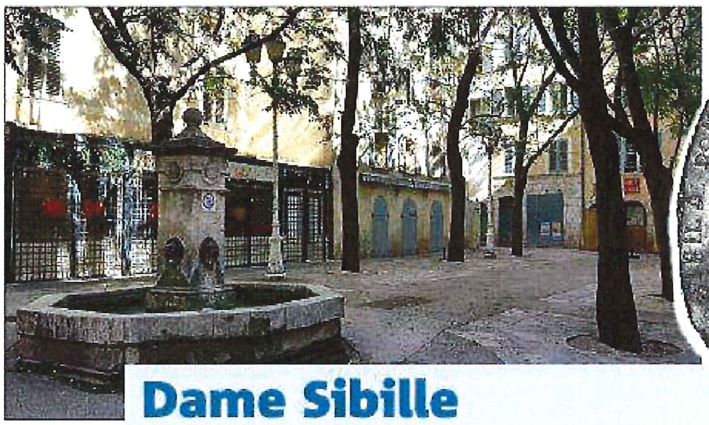

## Dame Sibille

Entre la rue Jean-Jaurès et le lycée hôtelier, une charmante petite place à l'ombre des arbres porte le nom de Dame Sibille. « *C'est l'un des rares lieux dans le centre-ville de Toulon à être baptisé d'après une femme* », assure le commissaire de l'exposition. Il faut dire que qu'elle le mérite amplement. Sibille a régné sur Toulon au XIIIe siècle avant de céder la ville au comte de Provence Charles d'Anjou.